LINCES

cecytebc
educación tecnológica

No. 07 Año. 2014

DESTACAN LINCES DEPORTIVOS A NIVEL NACIONAL

Editorial

José Luis Kato Lizardi
DIRECTOR GENERAL DEL CECYTE BC

Jesús Ramón Salazar Trillas
DIRECTOR ACADÉMICO DEL CECYTE BC

Ricardo Vargas Ramírez
DIRECTOR DE ADMINISTRACIÓN Y FINANZAS
DEL CECYTE BC

Alfredo Neri Hernández
DIRECTOR DE PLANEACIÓN DEL CECYTE BC

Gustavo Velez Muñoz
DIRECTOR DE VINCULACIÓN DEL CECYTE BC

Karla Alejandra Gutiérrez Corral
JEFA DE COMUNICACIÓN SOCIAL

Denise Hinojosa Rodríguez
DISEÑO GRÁFICO

Paulina Rodríguez
Rosario Fuentes
Germán Bracamontes
REDACCIÓN

Edgar Cruz Márquez
FOTOGRAFÍA

OFICINAS DE LA DIRECCIÓN GENERAL
Av. Panamá No. 199 Esq. con Buenos Aires
Col. Cuahutémoc Sur, Mexicali B.C.
C.P. 21200
Teléfonos: 01 (686) 909 56 00 al 08

CORREO ELECTRÓNICO
comunicacion@cecytebc.edu.mx
www.cecytebc.edu.mx

ORGANO INFORMATIVO
DEL COLEGIO DE ESTUDIOS CIENTÍFICOS
Y TECNOLÓGICOS DEL ESTADO
DE BAJA CALIFORNIA

A toda nuestra gran familia CECYTEBC:

Es un gusto para nosotros presentarte una edición más de la Revista Digital Linces, un esfuerzo que se realiza con mucho cariño para informar a toda la comunidad estudiantil, administrativa y docente, sobre las actividades destacadas que se realizan en nuestro Colegio.

Sin duda, este mes hay mucho qué presumir y por lo cual sentirnos orgullosos. En días pasados se llevó a cabo el XII Encuentro Nacional Deportivo de los CECYTEs en Guadalajara, Jalisco donde nuestros Linces demostraron garra y determinación. Gracias a su entusiasta participación, regresaron a casa con 11 medallas: una de oro, cinco de plata y cinco de bronce. Con ello, Baja California continúa como semillero de talentos deportivos a nivel nacional.

Como todos saben, la propuesta de CECYTE BC de logotipo e identidad resultó ganadora a nivel nacional, por lo que en los próximos días y de manera progresiva, se estarán implementando los nuevos lineamientos de diseño e imagen en todos los planteles, grupos y oficinas administrativas de la Institución.

El equipo de Comunicación Social brindó continuidad a las activaciones de la campaña "Lince con Actitud" en distintos planteles de Mexicali y Tijuana, con la intención de buscar y detonar el talento que nuestros alumnos poseen, así como invitarlos a que no abandonen sus estudios.

Y hablando de no abandonar la prepa, 'Lince' ¿ya solicitaste tu beca?. No abandones la prepa por falta de recursos y tramita una beca que se acomode a tus necesidades. Nuestro Colegio a través del Gobierno Federal cuenta con un programa de apoyos permanentes para que un mayor número de jóvenes ingresen, continúen, permanezcan y concluyan la preparatoria. La beca "Yo no abandono" es un apoyo federal dirigido a todos aquellos jóvenes de bachillerato que se encuentran en riesgo de dejar sus estudios por problemas económicos.

A un mes de que concluya el semestre 2014-2 les invito a que redoblemos esfuerzos para alcanzar todos nuestros objetivos académicos, personales y profesionales. No abandonemos el sendero en el que ya tenemos gran trecho recorrido, la meta está más cerca de lo que esperamos.

Agradezco el tiempo que dedican para leer nuestra Revista Digital Linces y esperamos que sea de su agrado.

Afectuosamente:
C. P. José Luis Kato Lizardi
DIRECTOR GENERAL DE CECYTEBC

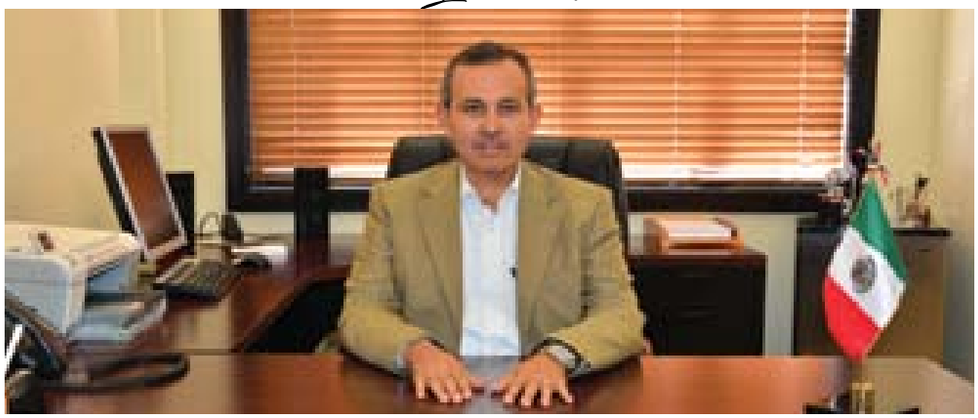

Así te vimos

GRUPO 5TO. SEMESTRE DE PROGRAMADOR DE SOFTWARE PLANTEL LA PRESA TIJUANA.

JUAN FRANCISCO CABRERA VELÁZQUEZ, JONATHAN CANALES ROSALES Y CRISTIAN ARMANDO CUADROS ZAZUETA 5TO. SEMESTRE LAS ÁGUILAS TIJUANA.

KAREN NAYELI CASTAÑEDA VIRGEN, ALEXIS URIEL CORTÉS ARIAS, DULCE MARIANA NÚÑEZ GARCIA, 3RO. SEMESTRE ELECTRÓNICA DE ALTIPLANO TIJUANA.

FLOR BERENICE ALVARADO TORRES, MARIBEL VÁZQUEZ GARCÍA Y MIGUEL JURADO ANGUIANO 5TO. SEMESTRE PLANTEL ALTIPLANO TIJUANA.

Así te vimos

RAMÓN IVÁN ROBLES RAMÍREZ, ALDO MEDINA SOTO Y LUIS ÁNGEL MEDRANO DE 5TO. SEMESTRE PLANTEL PORTALES MEXICALI.

BEATRIZ REYES CASTRO, MARÍA MAGDALENA HUERTA CORTÉZ, MARIAJOSÉ FAVELA SOLANO Y CIELO ROSALES CALDERÓN DE 3ER. SEMESTRE PLANTEL PORTALES MEXICALI.

DIANA CORNEJO RAMOS, YESSICA MARIEL INZUNZA MORENO, MANUEL ROBLES MEZA DE 3ER. SEMESTRE PLANTEL CENTENARIO MEXICALI.

SARAHÍ SOTO PÉREZ, DAVID ALEJANDRO VIDAURE HIGUERA, GRACIELA GUTIÉRREZ LEDEZMA DEL PLANTEL CENTENARIO MEXICALI.

Con marca cecyte

BRINDAN SU APOYO EN LA LUCHA VS EL CÁNCER DE MAMA

Las alumnas Dana Ontiveros, María Isabel Rivera, Fernanda Sainz, Anahí López, Mariana Sánchez, Sorel Lara, Andrea Jiménez y Elisa Rodríguez del CECYTE BC Compuertas, donaron su cabello a la fundación “Mujeres que Viven”.

Las estudiantes de quinto semestre de la especialidad de Turismo se unieron en la lucha contra el cáncer de mama a través de la donación de cabello con el cual las mujeres que padecen este mal se fabricarán pelucas para usar de manera cotidiana.

El Director del Plantel Compuertas, Rodolfo Rodríguez Guillén, agradeció el gesto a las estudiantes quienes demostraron sus valores y, a su vez, logran hacer conciencia acerca de esta enfermedad.

Lo anterior pertenece a las acciones que el Plante lleva a cabo para que lo jóvenes de preparatoria conozcan acerca de lo padecimientos que aquejan a nuestra sociedad. "Mientras existan corazones generosos, habrá esperanza".

ESTRENAN LABORATORIO DE TURISMO ALUMNOS DEL CECYTE GUADALUPE VICTORIA

El Director General del CECYTE BC, José Luis Kato Lizardi, inauguró el laboratorio de turismo que utilizarán los estudiantes de esta especialidad en el Plantel Guadalupe Victoria que se encuentra en el valle de Mexicali.

Acompañado por la directora del Plantel, Lina Rodríguez Escárpita, dio un recorrido por las instalaciones de laboratorio en donde se pudo apreciar el trabajo desarrollado por alumnos quienes elaboraron diversos platillos montados de manera profesional.

Este laboratorio será utilizado por 125 estudiantes que cursan esta especialidad, donde podrán practicar lo aprendido en sus clases teóricas.

Con marca cecyte

INAUGURA SAN ANTONIO DE LAS MINAS LABORATORIO DE CÓMPUTO

Alumnos del grupo San Antonio de las Minas del Plantel Ensenada estrenan laboratorio de cómputo, el cual fue inaugurado el 23 de octubre por el Director General del Colegio, José Luis Kato Lizardi, quien en compañía del Coordinador Zona Costa, José de Jesús Ibarra Estrada, el director del P lantel Ensenada, Román Reynoso Cervantes y el encargado de grupo de San Antonio de las Minas, Edgar González Bermúdez, cortaron el listón, inaugurando de forma oficial estas instalaciones del laboratorio.

Con un recurso federal de 150 mil pesos del Fondo de Aportaciones Múltiples (FAM) se logró equipar este espacio con 10 computadoras nuevas marca Lenovo con todos los programas Windows instalados y con acceso a Internet de alta velocidad, además de 5 mesas binarias.

Con este equipamiento, los linces pueden contar con las herramientas tecnológicas necesarias para la realización y presentación de sus tareas y trabajos escolares.

SON LINCES GUÍAS EN *expo* ambiente 2014

Por 12vo. año consecutivo los jóvenes linces demuestran su don de servicio en la Expo Ambiente, en la edición 2014, donde 200 estudiantes de los planteles Zona Río, Pacífico, La Presa y Cachanilla realizaron la loable labor como guías.

Como principal actividad efectuaron acompañamiento y recorrido de cada grupo escolar que visitó la Expo los días 9 y 10 de octubre en las instalaciones del Audiorama El Trompo.

Sin lugar a dudas una excelente participación de los alumnos que les valió su reconocimiento como colaboradores.

Ser lince es

"Es un orgullo pertenecer a la familia lince por la comunicación que hay entre los docentes, administrativos y alumnos que lo conforman".

Leslie Gabriela Montes Aguiluz, 1er Semestre del Plantel Centenario.

"Ser lince para mi es luchar día con día para terminar el bachillerato y una carrera técnica, además de que es un inmenso orgullo".

Enrique Guzmán López, 3er Semestre de Electrónica del Plantel Centenario.

"Ser lince significa tener una buena educación y un mejor futuro".

Gissel Sarahí Núñez, 3er Semestre de Turismo del Plantel Portales Mexicali.

"Para mi ser lince es demostrar que el esfuerzo diario rinde, porque como deportista me siento orgullosa del valor que significa y la responsabilidad que conlleva estar en CECYTE BC".

Elisa Vea Hernández, 5to semestre de Turismo del Plantel Portales Mexicali.

"Formar parte de los linces del CECYTE es muy padre, nos enseñan, preparan como profesionistas técnicos y nos orientan para tomar decisiones en nuestro futuro".

Cristian Armando Cuadras Zazueta, 5to. semestre de Programador de Software, Plantel Las Águilas Tijuana.

"Ser lince es llegar a cumplir todas mis metas sin pensar negativo, siempre positivo y que todo lo que te propones salga bien".

Jonathan Guadalupe Canales Rosales, 5to. semestre de Programador de Software, Plantel Las Águilas Tijuana

"Es un orgullo formar parte de CECYTE, donde conoces a mucha gente además que los maestros te capacitan muy bien".

Jesús Guadalupe Gerardo Castro, 3er semestre de Electrónica, Plantel Altiplano Tijuana.

· Gira Lince con Actitud ·

Durante el mes de octubre el Departamento de Comunicación Social de CECYTE BC continúo con la visita a diferentes planteles y grupos del Estado con la gira Linces con Actitud con la finalidad de fortalecer en los jóvenes de primer y tercer semestre la identidad hacia esta institución educativa, fomentar los valores por medio de este espacio y transmitir una actitud positiva. A continuación les presentamos la galería de fotos de las visitas por plantel.

XOCHIMILCO

Galería de fotos

LOS PINOS

Galería de fotos

MISIONES

Galería de fotos

BELLAVISTA

Zona costa

Playas de Tijuana

DESTACAN LINCES DEPORTIVOS A NIVEL NACIONAL

Los alumnos de CECYTE BC demostraron su actitud Lince ganando 10 medallas en atletismo y una en béisbol en el **XII Encuentro Nacional Deportivo INTERCECYTE'S**, con sede en Guadalajara, Jalisco, de las cuales ***una es de oro, cinco de plata y cinco de bronce***.
Con ello, Baja California continúa como semillero de talentos deportivos a nivel nacional, quienes el pasado mes de octubre demostraron lo mejor de su entrenamiento deportivo logrando primeros lugares en las distintas competencias en las que participaron.
Los alumnos ganadores pertenecen con orgullo a los planteles de: *La Presa y Zona Río de Tijuana; Xochimilco, Los Pinos, Misiones, Oviedo Mota y Portales de Mexicali*.
De los **59 estudiantes** que conformaron la Delegación Deportiva del Colegio, ***28 regresaron con una medalla y satisfechos de los resultados que obtuvieron con apoyo de sus entrenadores que forman parte de la planta docentes de los planteles***.
La justa deportiva Intercecytes se realizó del 13 al 16 de octubre, en el que se recibieron a 2 mil 500 atletas, que representaron a las 29 delegaciones de este subsistema educativo, quienes buscaron posicionarse en el cuadro de medallas.

· Ganador de medalla de oro

El estudiante ganador de la medalla de oro en 5 mil metros planos varonil es *Armando Rabadán Aguirre* de *3er. semestre* del *Plantel La Presa*, quien tuvo un tiempo de 16.8 minutos y en la misma competencia obtuvo una medalla de bronce en 10 mil metros planos varonil con un tiempo de 35 minutos.

Para Rabadán Aguirre, de 17 años, este triunfo es el primero de muchos, puesto que ya está en entrenamiento con el fin de calificar en la Olimpiada Nacional 2015 que se realizará en Nuevo León Monterrey, Nuevo León.

"Con sólo un año y medio de entrenamiento logré obtener mi primera medalla, aunque fueron largas jornadas de entrenamiento y sacrifiqué algunas cosas como la diversión. Por ello estoy seguro que con más empeño y dedicación puedo llegar más lejos en el área deportiva", comentó.

Nota principal

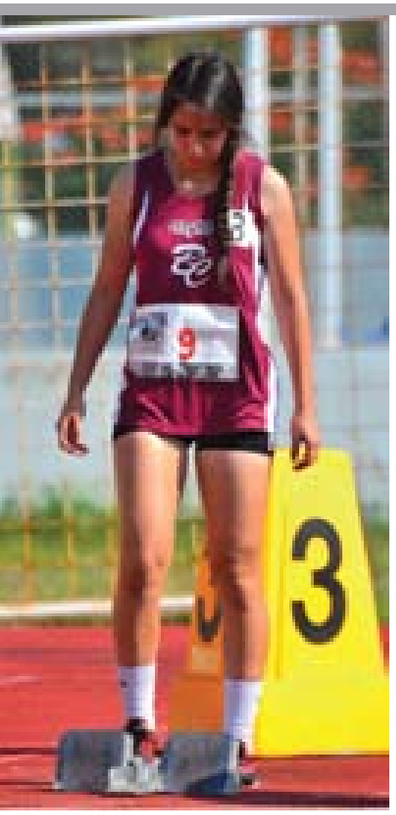

El gusto por correr inició desde su etapa primaria, lo que después continuó al encontrar una página de Facebook llamada “Atletismo Linces” con quien inmediatamente se contactó y recibió respuesta de un profesor del Plantel Zona Río, invitándolo al CREA para platicar del tema y demostrarle lo que hacía; fue así como empezó sus entrenamientos de forma regular en las instalaciones del CAR.

Entre sus metas está terminar su preparatoria y entrar a la universidad en la carrera de Educación Física. Él agradece a su padre, pues gracias su apoyo es que puede seguir desarrollándose en el atletismo y estudiando.

Asimismo está comprometido con su plantel por darle la oportunidad de demostrar su talento deportivo y llevarlo a esta justa deportiva, donde vivió una experiencia inolvidable.

Armando Rabadan Aguirre

MEDALLERO

Medalla	Disciplina	Nombre	Plantel	Encargado
Oro	· 5,000 metros planos varonil	· Armando Rabadan Aguirre	· La Presa/Tijuana	· Orlando Barrera López
Plata	· Lanzamiento de disco femenil · Lanzamiento de bala femenil	· Athala Zuñiga Barreras	· Xochimilco/Mexicali	
	· 1,500 metros planos varonil · 800 metros planos varonil	· Oswaldo Martínez Sil	· Zona Río/Tijuana	
	· Béisbol	· Carlos Ayessi Villaescusa Jiménez · Jorge Banda Davis · Mario Torres Romero	· Los Pinos/Mexicali	· Manuel Enrique Méndez Salas · Rogelio Díaz Chávez

Nota principal

MEDALLERO

Medalla	Disciplina	Nombre	Plantel	Encargado
Plata	· Béisbol	· Carlos Santana Palacios Díaz · Cristian Alberto Ángulo Parra · Jorge Ricardo Martínez Sánchez · Marco Antonio de Jesús León Astorga	· Los Pinos/Mexicali	· Manuel Enrique Méndez Salas · Rogelio Díaz Chávez
		· Arturo Efraín Palafox Espinoza · Bernardo Palafox Espinoza · Juan Martín López Ayala	· Misiones/Mexicali	
		· Julio César Siqueiros Casto	· Oviedo Mota/Mexicali	
		· Alejandro Lazos Piedras	· Portales/Mexicali	
		· Alejandro Picos Morales · Emmanuel Isaí Félix Ávalos · Mario Alberto García Ponce · Jesús Daniel Agúndez Ceceña ·Juan Fidel Osuna Rodríguez · Israel López Cital	· Xochimilco/Mexicali	
Bronce	· 100 metros planos femenil · 200 metros planos femenil	· Linda Karely Lizárraga Ortiz	· Xochimilco/Mexicali	· Orlando Barrera López
	· 400 metros planos varonil	· Óscar Josue de los Ángeles González	· Zona Río/Tijuana	
	·10,000 metros planos varonil	· Armando Rabadan Aguirre	· La Presa/Tijuana	
	Lanzamiento de disco varonil	Pablo César Morales Mora	· Xochimilco/Mexicali	

Nota principal

Galería de fotos

Pacífico

Galería de fotos

Cachanilla

Galería de fotos

Altiplano

Galería de fotos

La Presa

Orgullo CECYTE BC

Bachillerato para todos en Bellavista

Orgullo CECYTE BC

Después de 8 años de iniciar con el programa de Bachillerato para Adultos, el Plantel CECYTE BC Bellavista en Mexicali se ha convertido en el líder a nivel estatal con la presencia de 220 alumnos en este plan educativo.
Para la Coordinadora de este Programa en Bellavista, María Elena Mendoza Quijada, la clave del éxito para mantener esta matrícula es la estrecha relación con las empresas de la Ciudad y la dedicación de los estudiantes.
Con este modelo educativo se ha favorecido a los trabajadores de ciertas empresas que tienen necesidad de continuar con sus estudios de educación media superior.
Año con año se han integrado más compañías que firman convenio para recibir estos servicios dentro de las aulas del Plantel Bellavista entre las cuales se encuentran: Timsa, Skyworks, Furmex, Furokawa de México, Data Products, Valuch, Kenworth Mexicana, Coppel.
Así como Interiores Aereos-Gulfstrem, Honeywell, Emsa-Rockwell, Collins, Wabash Technologies y la Secretaria de seguridad pública municipal y penitenciaria.
“Estas empresas canalizan y confían en la capacitación que CECYTE BC le da a sus empleados para que puedan abrirse paso y lograr mejores oportunidades de desarrollo laboral para ellos”, citó.
Otro factor que contribuye al éxito del programa es que los adultos dan el 100% de su atención mientras están en el aula y sus prácticas, lo que hace más fácil cumplir con el plan curricular.
También ofrecemos atención personalizada por todo el personal del plantel, tanto de administrativos y docentes, para que el adulto comprenda el proceso de aprendizaje. “Apoyamos al alumno en la búsqueda de estrategias y en la solución de los problemas que enfrenta fuera y dentro del aula”, refirió.
Recordó que en 2006 el Colegio abrió la opción de educación para los adultos del Estado, mediante un programa especialmente diseñado para personas mayores de 21 años, que no pueden dedicarle una jornada completa escolar debido a sus ocupaciones laborales o familiares.
Este es un programa de módulos intensivos, donde el alumno toma solamente dos asignaturas a la vez, cada módulo dura 5 semanas; es presencial y la asistencia diaria equivale al 70% de la evaluación en un horario nocturno.
El proyecto inició en tres planteles con 91 alumnos en Mexicali en el Plantel Bellavista, 30 estudiantes en Tijuana en el Plantel Zona Río y 30 personas en el Plantel Ensenada, esto a iniciativa y solicitud de un grupo de padres de familia que buscaba una oportunidad para continuar con sus estudios.
Después, en una reunión colegiada se llega a la concepción del modelo modular, intensivo y presencial.
La capacitación al personal docente en el proceso de aprendizaje del adulto fue clave esencial para facilitar el proceso al alumno adulto.
Por último finalizó que desde el momento de la puesta en marcha, el proyecto ha ido en aumento; un programa que se ha ido promocionando “de boca en boca” por los mismos estudiantes y egresados.

Yo no abandono

¡LINCES!

¿YA SOLICITASTE TU BECA?...

No abandones la prepa por falta de recursos y tramita una beca que se acomode a tus necesidades, CECYTE BC a través del Gobierno Federal cuenta con un programa de apoyos permanentes para que un mayor número de jóvenes ingresen, continúen, permanezcan y concluyan la preparatoria.

La beca “Yo no abandono”, es un apoyo federal dirigido a todos aquellos jóvenes de bachillerato que se encuentran en riesgo de dejar sus estudios por problemas económicos.

Este tipo de beca tiene la particularidad de asignarse mediante postulación directa del comité institucional de becas de tu Plantel, por lo que tendrás que acudir directamente al departamento de vinculación y presentar los siguientes requisitos:

1.-Estar inscrito en una Institución pública de EMS dentro de la modalidad escolarizada.

2.-Estar en riesgo de abandonar los estudios de EMS.

3.-Ser postulado por el Comité Institucional de Becas.

4.-No estar recibiendo otro tipo de apoyo económico del Gobierno Federal con fines similares a la beca.

5.-No se requiere ser alumno regular (cursando y aprobando la totalidad de las materias que correspondan al plan de estudios)

El monto de las becas varía y se depositan cada mes en una cuenta individual que será proporcionada por la federación.

Si aún no has tramitado tu beca no esperes más y solicítala en el departamento de vinculación de tu plantel.

Dentro de tu plantel puedes encontrar diversos programas que te apoyarán tales como:

-Beca para hijos de militares.

-Beca para acceder, permanecer y concluir la Educación Media Superior.

-Beca Oportunidades.

De tal manera que puedes elegir la opción que más necesitas. Actualmente el CECYTE BC cuenta con 15 mil 208 solicitudes registradas de alumnos que ya aplicaron para obtener una beca.

NO DUDES EN SOLICITAR UNA BECA

Agenda 2014

23 - 31	octubre	Evaluación Parcial
02	noviembre	Suspensión de clases
06	noviembre	Entrega de Boletas
17	noviembre	Suspensión de clases

Deporte

ganador del Lima Lama

Él es ***Jesús de los Reyes Márquez Martínez***, estudiante del 3er. semestre de la carrera de Electrónica en el *Plantel Altiplano en Tijuana*, y a sus 16 años es ya un digno reprsentante de Baja California en el deporte del **Lima Lama**.

Fue el pasado mes de septiembre cuando Jesús de los Reyes participó en el "Nacional de Lima Lama" en la ciudad de Huastepec, Estado de Morelos, donde logró obtener seis medallas, entre las que se cuentan: ***1er. Lugar en Forma Estricta Ulakui, 1er. Lugar en Creativa con armas, 2do. Lugar en Pelea por Puntos, 3er. Lugar en Pelea Continua, 3er. Lugar en Forma Creativa sin Armas y 3er. Lugar en Forma Creativa con arma (Equipo)***, ubicándose como el deportista con más medallas de la delegación de Baja California en este encuentro.

"A mí me gusta primero hablar antes de llegar a una pelea, sin embargo me considero una persona con temperamento muy impulsivo, y fue por esto que decidí buscar donde me enseñaran defensa personal" citó Jesús de los Reyes.

Nunca se imaginó llegar a este nivel con apenas tres años practicando este deporte, sin embargo ya tiene fijada su meta a corto tiempo, actualmente es cinta azul pero aspira a llegar a cinta Verde y a mediano plazo llegar al siguiente Torneo Nacional en esta categoría.

A largo plazo, Jesús de los Reyes aspira llegar a ser un maestro en Lima Lama y asistir a torneos Internaciones.

Sin duda alguna, este es un claro ejemplo de un:

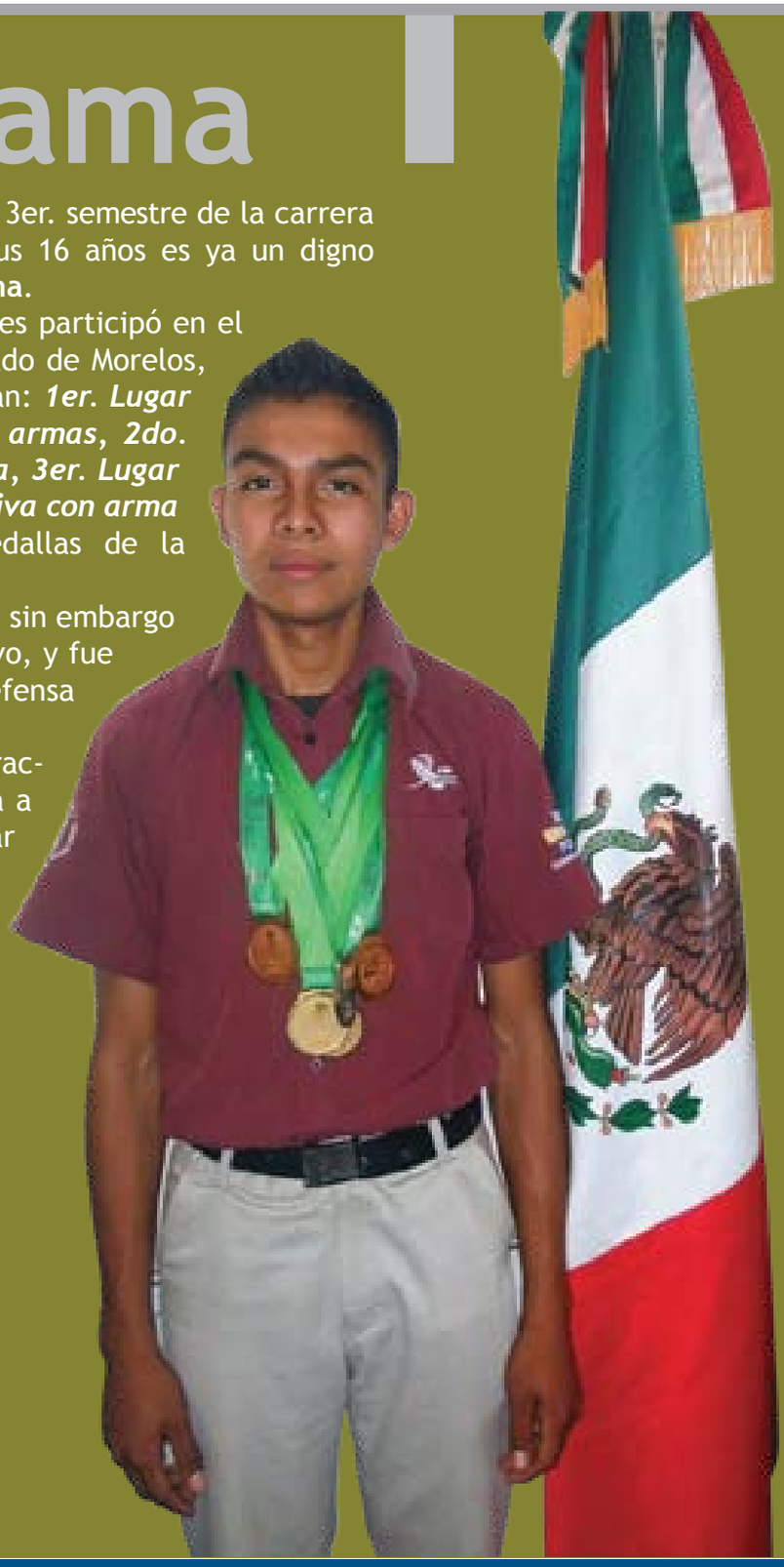

En la mira

Karla Marisol Cervantes Mata

DEPTO. EVALUACIÓN ACADÉMICA DIRECCIÓN GENERAL

1.- Tres palabras qué describan tu forma de ser
Amigable, paciente y risueña.

2.- ¿Qué te gusta hacer en tu tiempo libre?
Leer, escuchar música, jugar billar o boliche

3.- ¿Cuál es tu comida favorita?
Tacos de pescado empanizado.

4.- ¿Tienes mascota?
No, se robaron a mi pitbull.

5.- ¿Qué tipo de música te gusta?
Puedo escuchar casi de todo, mejor dicho no me gustan los narco-corridos ni el heavy metal.

6.- ¿Qué te hace feliz?
Compartir tiempo con mi bebé y estar con mi familia.

7.- ¿Qué te enoja?
Las injusticias hacia las personas y la falta de honestidad.

8.- ¿Color preferido?
Rojo.

9.- ¿De niña a qué te gustaba jugar?
Quemados, saltar la cuerdo y al carrito.

10.- ¿Tienes alguna película preferida?
Las de acción y ciencia ficción.

11.- ¿Practicas algún deporte?
Voleibol.

12.- Si pudieras cambiar algo de tu ciudad, ¿qué cambiarías?
Desearía no hubiera baches, robos de carros y violencia.

Con una palabra que significa para ti:

Amistad: Fortuna
Vida: Valiosa
Trabajo: Satisfacción
País: Identidad
Dinero: Intercambio
Valores: Positivos
CECYTE BC: Una gran familia con valores, unión, placer por servir a la comunidad y crecimiento personal.

LINCE
con actitud

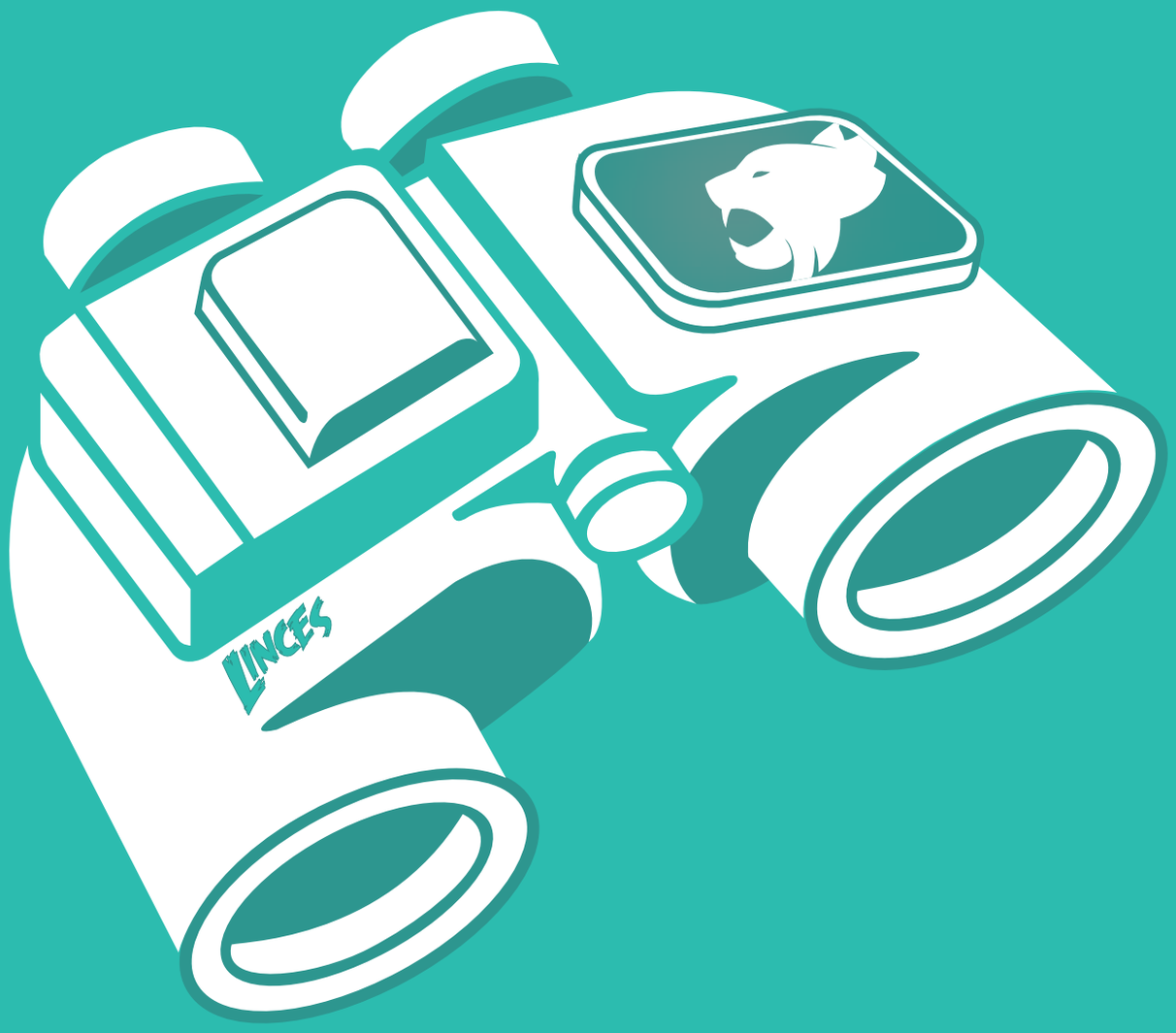

YO NO ABANDONO

Miro por mi futuro

Noviembre

vive el valor de la **Lealtad**

valores INSTITUCIONALES

Un día por CECyTE BC

Lealtad

Lealtad: *Comportarse con apego a los principios y normas institucionales comprometiéndose con los objetivos del Colegio.*